



### In dieser Ausgabe

Vorwort	1
Wichtige Hinweise	2
Raunheim 1 - MTS Spielplan / Termine / Spielorte	3
Raunheim 2 - Bezirk B Spielplan / Termine / Spielorte	4
Raunheim 3 - Kreis B Spielplan / Termine / Spielorte	5
Offizielle Mannschaftsmeldung und aktive Spieler mit DWZ	6
MTS - Liga Paarungsliste alle Runden und Ergebnisse	8
Berzirksklasse B Paarungsliste alle Runden und Ergebnisse	9
Kreisklasse B Paarungsliste alle Runden und Ergebnisse	10
Raunheim 1 Eizelergebnisse pro Spieler	11
Raunheim 2 Eizelergebnisse pro Spieler	12
Raunheim 3 Eizelergebnisse pro Spieler	13

Ausgabe 05 - 3. Runde Dezember 2024  
Sonderausgabe Verbandsrunde 2024/2025

### Vorwort

Liebe Schachfreunde,

Die 3. Runde stand ganz im Zeichen von Gegnern aus der Spitzengruppe der jeweiligen Klassen.

◆ **Raunheim 1 - Eppstein 2 (4:4)**

Eppstein zählt zu Saisonbeginn zu den Top-Teams der MTS-Meisterschaft. Erwartungsgemäß stark besetzt war auch die Mannschaft nach Raunheim angereist. Die Prognose für den Ausgang des Kampfes aufgrund von DWZ war 3,04 zu 4,96 Punkte - also ein relativ klarer Verlust für Raunheim. An den Brettern meisterte man den Spieltag aber besser. Insbesondere an den Spitzenbrettern 1 - 4 wurde eine überragende Leistung gezeigt und die Statistik eines besseren belehrt. Der rechnerischen Vorhersage (1,05 - 2,95 Punkte) folgte in der Praxis eine Punkteausbeute von 2 - 2. Insbesondere die Senioren der Mannschaft Matthias Z. und Heinz Gerhard zeigten eine kämpferische Leistung und trugen damit zu dem Ergebnis bei.. An den Brettern 5 - 8 wurde die Statistik bestätigt; Punkteausbeute 2 - 2. Hervorzuheben ist die Leistung des als Ersatzspieler eingesprungene Heiko, der seinen Gegner über die Zeit hob, aber auch eine Gewinnstellung auf dem Brett hatte. Die Raunheimer überwintern auf Platz 4-8 mit jeweils 3 Mannschaftspunkten.

◆ **Raunheim 2 - Sfr Taunus (2:4)**

Raunheim 2 musste zum Tabellenführer und kam von dort eine mit einer Niederlage in die Heimat zurück. Insbesondere die Spitzenbretter 1 - 4 hatten dabei Niederlagen hin nehmen müssen. Collin und Ralf holten die 2 Ehrensiege. Es wird langsam eng im Kampf um den Klassenerhalt. Realistisch gesehen hat man aber durchaus noch gute Chancen, da man den größten Teil der vorderen Mannschaften in der Tabelle bereits gespielt hat.

◆ **Bad Soden 6 - Raunheim 3 (2:2)**

Die junge Mannschaft vertritt den SV Raunheim zur Zeit am Erfolgreichsten und spielt als einzige ein Rolle im Kampf um die Meisterschaft. Dem derzeitigen Tabellenführer konnten Christopher und Sven 2 Brettunkte abnehmen. Jan und Niklas hatten aussichtsreiche Stellungen erspielt. Die Gewinn- bzw. Remiszüge wurden dann jedoch übersehen. Aber das zu üben ist ja sinn und zweck ihres Einsatzes. Mit ihrer Leistung können sie jedoch zufrieden sein. Die Mannschaftsleistung als 2. Herbstmeister in das nächste Jahr zu starten ist gut und macht Hoffnung auf Nachwuchs für den Verein.



## Wichtige Hinweise

*Die Mannschaftskämpfe finden jeweils Sonntags statt und beginnen pünktlich um 14:00. Die Wartezeit beträgt 60 Minuten*

*Die Bedenkzeit wurde ab dieser Saison neu geregelt.*

*90 Minuten für 40 Züge*

*30 Minuten für den Rest der Partie*

*30 Sekunden Inkrement ab dem 1. Zug*

*(Bei unseren Schachuhren ist dies bereits als Programm voreingestellt)*

*Neue Handyregelung!!!*

*Das Handy muss ausgeschaltet am Spielort deponiert sein und darf nicht „am Mann“ getragen werden.*

*Die Spieler müssen laut DSB-Turnierordnung die Züge selbst bis zum Ende der Partie mitschreiben. Keine Zeitnotphase!*

*Treffpunkt ist-insbesondere bei Auswärtsspielen-um 13:15 Uhr am Raunheimer Stadtzentrum (altes Stadtbüro) Hintereingang.*

*Bei Heimspielen bitte daran denken, dass Vorbereitungen im Spiellokal getroffen werden müssen und entsprechende Vorlaufzeit für das Erscheinen am Spielort einplanen.*

*Spieler, die direkt zum Auswärtsspielort kommen, sollten den Mannschaftsführer informieren, damit dieser die Anfahrt der restlichen Spieler besser planen kann.*

*Spieler, die an einem Termin verhindert sind bitte möglichst frühzeitig - spätestens am Donnerstag vor dem Spieltermin - dem Mannschaftsführer absagen.*

*Zeit für gemeinsame(s)(n) „Siegesfeier; Wundenlecken; Absacker“ mitbringen. Ort wird jeweils vom Mannschaftsführer bekannt gegeben.*

## Spielplan \* Termine \* Spielorte - Raunheim 1

<b>Maintaunusliga 2024/2025 - Raunheim 1</b>			
<b>Runde</b>	<b>Datum</b>	<b>Heim</b>	<b>Gast</b>
1	15.09.2024	SV 1920 Hofheim 4	SV 1929 Raunheim
2	03.11.2024	SV 1920 Kelsterbach	SV 1929 Raunheim
3	08.12.2024	SV 1929 Raunheim	SVG Eppstein 1932 2
4	19.01.2025	SC Bad Soden 2	SV 1929 Raunheim
5	09.02.2025	SV 1929 Raunheim	Sfr. 1932 Kelkheim
6	09.03.2025	SG Griesheim-Höchst	SV 1929 Raunheim
7	30.03.2025	SV 1929 Raunheim	SC Flörsheim 1921 2
8	27.04.2025	SC Eschborn 1974	SV 1929 Raunheim
9	11.05.2025	SV 1929 Raunheim	SC Steinbach

<b>Spielort bei Auswärtsspielen</b>	
<b>SV 1920 Hofheim 4</b>	
Kellereigebäude R. Homburg / Falkenstein, Burgstr. 28, 65719 Hofheim	
<b>SV 1920 Kelsterbach</b>	
Altenwohnheim Kelsterbach, Moselstr. 26-28, 65451 Kelsterbach	
<b>SC Bad Soden 2</b>	
Hasselgrundhalle, Gartenstr. 2a, 65812 Bad Soden	
<b>SG Griesheim-Höchst</b>	
Ladenlokal im Erdgeschoss, Alt Griesheim 53, 65933 Frankfurt am Main	
<b>SC Eschborn 1974</b>	
Vereinshaus Alte Jahnschule Hintereingang, Jahnstraße 3, 65760 Eschborn	

<b>Rg</b>	<b>Mannschaft</b>	<b>1</b>	<b>2</b>	<b>3</b>	<b>4</b>	<b>5</b>	<b>6</b>	<b>7</b>	<b>8</b>	<b>9</b>	<b>10</b>	<b>MP</b>	<b>BP</b>
1	SV 1920 Hofheim 4	X					4.0		6.5		5.0	5	15.5
2	SG Griesheim-Höchst		X		4.0			5.5		4.5		5	14.0
3	SC Steinbach			X		4.5	4.0				5.5	5	14.0
4	SC Flörsheim 1921 2		4.0		X	3.0				5.5		3	12.5
5	Sfr. 1932 Kelkheim			3.5	5.0	X		4.0				3	12.5
6	SVG Eppstein 1932 2	4.0		4.0			X		4.0			3	12.0
7	SC Eschborn 1974		2.5			4.0		X			5.0	3	11.5
8	SV 1929 Raunheim	1.5					4.0		X	4.5		3	10.0
9	SV 1920 Kelsterbach		3.5		2.5				3.5	X		0	9.5
10	SC Bad Soden 2	3.0		2.5				3.0			X	0	8.5

## Spielplan \* Termine \* Spielorte - Raunheim 2

<b>Bezirksklasse B 2024/2025 - Raunheim 2</b>			
<b>Runde</b>	<b>Datum</b>	<b>Heim</b>	<b>Gast</b>
1	15.09.2024	SV 1929 Raunheim 2	SV 1920 Hofheim 6
2	03.11.2024	SV 1929 Raunheim 2	SC Bad Soden 4
3	08.12.2024	Sfr. Taunus	SV 1929 Raunheim 2
4	19.01.2025	SV 1929 Raunheim 2	SC Steinbach 2
5	09.02.2025	Sfr. Mörfelden-Walldorf	SV 1929 Raunheim 2
6	09.03.2025	SV 1929 Raunheim 2	SV Mainspitze Ginsheim
7	30.03.2025	SG Untermain 2	SV 1929 Raunheim 2
8	27.04.2025	SV 1929 Raunheim 2	SV 1997 Nauheim
9	11.05.2025	Sfr. 1932 Kelkheim 2	SV 1929 Raunheim 2

<b>Spielort bei Auswärtsspielen</b>	
<b>Sfr. Taunus</b>	
Bürgerhaus, Raum 9/10, Marktplatz 1, 65824 Schwalbach	
<b>Sfr. Mörfelden-Walldorf</b>	
Bürgerhaus Mörfelden, Westendstr. 60, 64546 Mörfelden	
<b>SG Untermain 2</b>	
Am Treff 11 (Johann-Sebastian-Bach-Str.), 65428 Rüsselsheim	
<b>Sfr. 1932 Kelkheim 2</b>	
Vereinshaus Hornau, Rotlintallee 2, 65779 Kelkheim, Raum 2	

<b>Rg</b>	<b>Mannschaft</b>	<b>1</b>	<b>2</b>	<b>3</b>	<b>4</b>	<b>5</b>	<b>6</b>	<b>7</b>	<b>8</b>	<b>9</b>	<b>10</b>	<b>MP</b>	<b>BP</b>
1	Sfr. Taunus	X							4.0	4.5	4.5	6	13.0
2	SG Untermain 2		X			4.0	3.0	5.0				5	12.0
3	SV 1920 Hofheim 6			X	3.5		4.0		3.0			5	10.5
4	SC Bad Soden 4			2.5	X				3.5	3.5		4	9.5
5	SC Steinbach 2		2.0			X				3.5	4.0	4	9.5
6	SV Mainspitze Ginsheim		3.0	2.0			X	3.5				3	8.5
7	Sfr. Mörfelden-Walldorf		1.0				2.5	X			3.5	2	7.0
8	SV 1929 Raunheim 2	2.0		3.0	2.5				X			1	7.5
9	Sfr. 1932 Kelkheim 2	1.5			2.5	2.5				X		0	6.5
10	SV 1997 Nauheim	1.5				2.0		2.5			X	0	6.0

## Spielplan \* Termine \* Spielorte - Raunheim 3

<b>Kreisklasse B 2024/2025 - Raunheim 3</b>			
<b>Runde</b>	<b>Datum</b>	<b>Heim</b>	<b>Gast</b>
1	15.09.2024	SV 1929 Raunheim 3	Sfr. 1932 Kelkheim 5
2	03.11.2024	SV 1929 Raunheim 3	SC Flörsheim 1921 6
3	08.12.2024	SC Bad Soden 6	SV 1929 Raunheim 3
4	19.01.2025	SV 1929 Raunheim 3	SC Steinbach 4
5	09.02.2025	Spielfrei	
6	09.03.2025	SV 1929 Raunheim 3	SC Bad Soden 7
7	30.03.2025	SV 1920 Hofheim 11	SV 1929 Raunheim 3

<b>Spielort bei Auswärtsspielen</b>
<b>SC Bad Soden 6</b>
Hasselgrundhalle, Gartenstr. 2a, 65812 Bad Soden
<b>SV 1920 Hofheim 11</b>
Kellereigebäude R. Homburg / Falkenstein, Burgstr. 28, 65719 Hofheim

	Mannschaft	1	2	3	4	5	6	7	8	Punkte	BrPu
1	SC Bad Soden 6		2		2½		2½			5.0	7.0
2	SV 1929 Raunheim	2				3		2		4.0	7.0
3	SC Steinbach 4				4		2			3.0	6.0
4	SV 1920 Hofheim 11	1½		0		4				2.0	5.5
5	SC Flörsheim 1921 6		1		0			4		2.0	5.0
6	SC Bad Soden 7	1½		2						1.0	3.5
7	Sfr. 1932 Kelkheim 5		2			0				1.0	2.0
8	Spielfrei									0.0	0.0

## Aktive Spieler SV Raunheim - Stand 01.08.2024

Mgl.-Nr.	Name	DWZ	Stammspieler		
295	Donner,Bernd	2157	<input type="checkbox"/> Brett 1		
216	Heß,Simon	1905	<input type="checkbox"/> Brett 2		
285	Faber,Simon	1757	<input type="checkbox"/> Brett 3		
208	Kuckuck,Heinz Gerhard	1829	<input type="checkbox"/> Brett 4		
183	Zwack,Matthias	1737	<input type="checkbox"/> Brett 5		
162	Kronenburg,Thorsten	1779	<input type="checkbox"/> Brett 6		
93	Köcher,Martin	1785	<input type="checkbox"/> Brett 7		
190	Hanak,Matthias	1763	<input type="checkbox"/> Brett 8		
22	Kronenburg,Gerd	1732		<input type="checkbox"/> Brett 1	
149	Jacobs,Thomas	1663		<input type="checkbox"/> Brett 2	
218	Schmidt,Roland	1456		<input type="checkbox"/> Brett 3	
298	Vergopoulos,Emmanouil	1528		<input type="checkbox"/> Brett 4	
297	Krehl,Collin	1439		<input type="checkbox"/> Brett 5	
300	Rupp,Ralf	1413		<input type="checkbox"/> Brett 6	
281	Balili,Zoran	1474			<input type="checkbox"/> Brett 1
299	Kraus,Kevin	1473			<input type="checkbox"/> Brett 2
296	Malorny,Christopher	1183			<input type="checkbox"/> Brett 3
301	Hohmann,Sven	-			<input type="checkbox"/> Brett 4
191	Khani-Alemouti,Kasra	1753			
204	Auth,Joshua	1719			
205	Khani-Alemouti,Elias	1674			
132	Kronenburg,Bernd	1562			
11	Landauer,Erik	1557			
189	Kupreit,Heiko	1476			
196	Dreiseitel,Thomas	1430			
255	Sbeitan,Ayman	1422			
294	Kilian,Mika	1226			
248	Welde,Alfred	905			
302	Terweiden,Theo	-			
*	Flohr, Jan	-			
*	Flohr, Niklas	-			
*	Köcher, Jakob	-			
*	Nicodemus, Lion	-			
*	Tapmeier, Lea	-			
*	Tapmeier, Marc	-			
*	Torhauer Soto, Simon	-			
*	Tran, Louise van Nam	-			
*	Ybranovic, Alina	-			
*	Ybranovic, Eda	-			

Die grün markierten Einträge sind die Mannschaftsmeldungen für die Saison.

## Spielpaarungen Maintaunusliga 2024/2025 - Raunheim 1

		Heim	Gast	Pkt.
<b>Runde 1</b>	<b>15.09.2024</b>	SG Griesheim-Höchst	SV 1920 Kelsterbach	4,5 : 3,5
		SC Flörsheim 1921 2	Sfr. 1932 Kelkheim	3,0 : 5,0
		SC Eschborn 1974	SC Bad Soden 2	5,0 : 3,0
		SC Steinbach	SVG Eppstein 1932 2	4,0 : 4,0
		SV 1920 Hofheim 4	SV 1929 Raunheim	6,5 : 1,5
<b>Runde 2</b>	<b>03.11.2024</b>	SV 1920 Kelsterbach	SV 1929 Raunheim	3,5 : 4,5
		SVG Eppstein 1932 2	SV 1920 Hofheim 4	4,0 : 4,0
		SC Bad Soden 2	SC Steinbach	2,5 : 5,5
		Sfr. 1932 Kelkheim	SC Eschborn 1974	4,0 : 4,0
		SG Griesheim-Höchst	SC Flörsheim 1921 2	4,0 : 4,0
<b>Runde 3</b>	<b>08.12.2024</b>	SC Flörsheim 1921 2	SV 1920 Kelsterbach	5,5 : 2,5
		SC Eschborn 1974	SG Griesheim-Höchst	2,5 : 5,5
		SC Steinbach	Sfr. 1932 Kelkheim	4,5 : 3,5
		SV 1920 Hofheim 4	SC Bad Soden 2	5,0 : 3,0
		SV 1929 Raunheim	SVG Eppstein 1932 2	4,0 : 4,0
<b>Runde 4</b>	<b>19.01.2025</b>	SV 1920 Kelsterbach	SVG Eppstein 1932 2	:
		SC Bad Soden 2	SV 1929 Raunheim	:
		Sfr. 1932 Kelkheim	SV 1920 Hofheim 4	:
		SG Griesheim-Höchst	SC Steinbach	:
		SC Flörsheim 1921 2	SC Eschborn 1974	:
<b>Runde 5</b>	<b>09.02.2025</b>	SC Eschborn 1974	SV 1920 Kelsterbach	:
		SC Steinbach	SC Flörsheim 1921 2	:
		SV 1920 Hofheim 4	SG Griesheim-Höchst	:
		SV 1929 Raunheim	Sfr. 1932 Kelkheim	:
		SVG Eppstein 1932 2	SC Bad Soden 2	:
<b>Runde 6</b>	<b>09.03.2025</b>	SV 1920 Kelsterbach	SC Bad Soden 2	:
		Sfr. 1932 Kelkheim	SVG Eppstein 1932 2	:
		SG Griesheim-Höchst	SV 1929 Raunheim	:
		SC Flörsheim 1921 2	SV 1920 Hofheim 4	:
		SC Eschborn 1974	SC Steinbach	:
<b>Runde 7</b>	<b>30.03.2025</b>	SC Steinbach	SV 1920 Kelsterbach	:
		SV 1920 Hofheim 4	SC Eschborn 1974	:
		SV 1929 Raunheim	SC Flörsheim 1921 2	:
		SVG Eppstein 1932 2	SG Griesheim-Höchst	:
		SC Bad Soden 2	Sfr. 1932 Kelkheim	:
<b>Runde 8</b>	<b>27.04.2025</b>	SV 1920 Kelsterbach	Sfr. 1932 Kelkheim	:
		SG Griesheim-Höchst	SC Bad Soden 2	:
		SC Flörsheim 1921 2	SVG Eppstein 1932 2	:
		SC Eschborn 1974	SV 1929 Raunheim	:
		SC Steinbach	SV 1920 Hofheim 4	:
<b>Runde 9</b>	<b>11.05.2025</b>	SV 1920 Hofheim 4	SV 1920 Kelsterbach	:
		SV 1929 Raunheim	SC Steinbach	:
		SVG Eppstein 1932 2	SC Eschborn 1974	:
		SC Bad Soden 2	SC Flörsheim 1921 2	:
		Sfr. 1932 Kelkheim	SG Griesheim-Höchst	:

## Spielpaarungen Bezirksklasse B 2024/2025 - Raunheim 2

		Heim	Gast	Pkt.
<b>Runde 1</b>	<b>15.09.2024</b>	SV 1929 Raunheim 2	SV 1920 Hofheim 6	3,0 : 3,0
		SC Bad Soden 4	Sfr. 1932 Kelkheim 2	3,5 : 2,5
		Sfr. Taunus	SV 1997 Nauheim	4,5 : 1,5
		SC Steinbach 2	SG Untermain 2	2,0 : 4,0
		Sfr. Mörfelden-Walldorf	SV Mainspitze Ginsheim	2,5 : 3,5
<b>Runde 2</b>	<b>03.11.2024</b>	SV 1920 Hofheim 6	SV Mainspitze Ginsheim	4,0 : 2,0
		SG Untermain 2	Sfr. Mörfelden-Walldorf	5,0 : 1,0
		SV 1997 Nauheim	SC Steinbach 2	2,0 : 4,0
		Sfr. 1932 Kelkheim 2	Sfr. Taunus	1,5 : 4,5
		SV 1929 Raunheim 2	SC Bad Soden 4	2,5 : 3,5
<b>Runde 3</b>	<b>08.12.2024</b>	SC Bad Soden 4	SV 1920 Hofheim 6	2,5 : 3,5
		Sfr. Taunus	SV 1929 Raunheim 2	4,0 : 2,0
		SC Steinbach 2	Sfr. 1932 Kelkheim 2	3,5 : 2,5
		Sfr. Mörfelden-Walldorf	SV 1997 Nauheim	3,5 : 2,5
		SV Mainspitze Ginsheim	SG Untermain 2	3,0 : 3,0
<b>Runde 4</b>	<b>19.01.2025</b>	SV 1920 Hofheim 6	SG Untermain 2	:
		SV 1997 Nauheim	SV Mainspitze Ginsheim	:
		Sfr. 1932 Kelkheim 2	Sfr. Mörfelden-Walldorf	:
		SV 1929 Raunheim 2	SC Steinbach 2	:
		SC Bad Soden 4	Sfr. Taunus	:
<b>Runde 5</b>	<b>09.02.2025</b>	Sfr. Taunus	SV 1920 Hofheim 6	:
		SC Steinbach 2	SC Bad Soden 4	:
		Sfr. Mörfelden-Walldorf	SV 1929 Raunheim 2	:
		SV Mainspitze Ginsheim	Sfr. 1932 Kelkheim 2	:
		SG Untermain 2	SV 1997 Nauheim	:
<b>Runde 6</b>	<b>09.03.2025</b>	SV 1920 Hofheim 6	SV 1997 Nauheim	:
		Sfr. 1932 Kelkheim 2	SG Untermain 2	:
		SV 1929 Raunheim 2	SV Mainspitze Ginsheim	:
		SC Bad Soden 4	Sfr. Mörfelden-Walldorf	:
		Sfr. Taunus	SC Steinbach 2	:
<b>Runde 7</b>	<b>30.03.2025</b>	SC Steinbach 2	SV 1920 Hofheim 6	:
		Sfr. Mörfelden-Walldorf	Sfr. Taunus	:
		SV Mainspitze Ginsheim	SC Bad Soden 4	:
		SG Untermain 2	SV 1929 Raunheim 2	:
		SV 1997 Nauheim	Sfr. 1932 Kelkheim 2	:
<b>Runde 8</b>	<b>27.04.2025</b>	SV 1920 Hofheim 6	Sfr. 1932 Kelkheim 2	:
		SV 1929 Raunheim 2	SV 1997 Nauheim	:
		SC Bad Soden 4	SG Untermain 2	:
		Sfr. Taunus	SV Mainspitze Ginsheim	:
		SC Steinbach 2	Sfr. Mörfelden-Walldorf	:
<b>Runde 9</b>	<b>11.05.2025</b>	Sfr. Mörfelden-Walldorf	SV 1920 Hofheim 6	:
		SV Mainspitze Ginsheim	SC Steinbach 2	:
		SG Untermain 2	Sfr. Taunus	:
		SV 1997 Nauheim	SC Bad Soden 4	:
		Sfr. 1932 Kelkheim 2	SV 1929 Raunheim 2	:



## Spielpaarungen Kreisklasse B 2024/2025 - Raunheim 3

		Heim	Gast	
<b>Runde 1</b>	<b>15.09.2024</b>	SV 1929 Raunheim 3	Sfr. 1932 Kelkheim 5	2,0 : 2,0
		SC Flörsheim 1921 6	SV 1920 Hofheim 11	0,0 : 4,0
		SC Bad Soden 6	SC Bad Soden 7	2,5 : 1,5
		SC Steinbach 4	Spielfrei	:
<b>Runde 2</b>	<b>03.11.2024</b>	Sfr. 1932 Kelkheim 5	Spielfrei	:
		SC Bad Soden 7	SC Steinbach 4	2,0 : 2,0
		SV 1920 Hofheim 11	SC Bad Soden 6	1,5 : 2,5
		SV 1929 Raunheim 3	SC Flörsheim 1921 6	3,0 : 1,0
<b>Runde 3</b>	<b>08.12.2024</b>	SC Flörsheim 1921 6	Sfr. 1932 Kelkheim 5	4,0 : 0,0k
		SC Bad Soden 6	SV 1929 Raunheim 3	2,0 : 2,0
		SC Steinbach 4	SV 1920 Hofheim 11	4,0 : 0,0k
		Spielfrei	SC Bad Soden 7	:
<b>Runde 4</b>	<b>19.01.2025</b>	Sfr. 1932 Kelkheim 5	SC Bad Soden 7	:
		SV 1920 Hofheim 11	Spielfrei	:
		SV 1929 Raunheim 3	SC Steinbach 4	:
		SC Flörsheim 1921 6	SC Bad Soden 6	:
<b>Runde 5</b>	<b>09.02.2025</b>	SC Bad Soden 6	Sfr. 1932 Kelkheim 5	:
		SC Steinbach 4	SC Flörsheim 1921 6	:
		Spielfrei	SV 1929 Raunheim 3	:
		SC Bad Soden 7	SV 1920 Hofheim 11	:
<b>Runde 6</b>	<b>09.03.2025</b>	Sfr. 1932 Kelkheim 5	SV 1920 Hofheim 11	:
		SV 1929 Raunheim 3	SC Bad Soden 7	:
		SC Flörsheim 1921 6	Spielfrei	:
		SC Bad Soden 6	SC Steinbach 4	:
<b>Runde 7</b>	<b>30.03.2025</b>	SC Steinbach 4	Sfr. 1932 Kelkheim 5	:
		Spielfrei	SC Bad Soden 6	:
		SC Bad Soden 7	SC Flörsheim 1921 6	:
		SV 1920 Hofheim 11	SV 1929 Raunheim 3	:

### Maintaunusliga 2024/2025 - Raunheim 1

Nr	Name	DWZ	Hofheim 4	Kerlsterbach 1	Eppstein 2	Bad Soden 2	Kelkheim 1	Griesheim/Höchst 1	Flörsheim 1	Eschborn 1	Steinbach 1	Erspielte Punkte	Spiele	%
1	Donner, Bernd	2157										0,0	0	0,0
2	Heß, Simon	1905	0,5	1	0							1,5	3	50,0
3	Faber, Simon	1760	0	0	0							0,0	3	0,0
4	Kuckuk, Heinz Gerhard	1829	0	0,5	1							1,5	3	50,0
5	Zwack, Matthias	1737		0,5	1							1,5	2	75,0
6	Kronenburg, Thorsten	1779	1		0,5							1,5	2	75,0
7	Köcher, Martin	1785	0	1	0							1,0	3	33,3
8	Hanak, Matthias	1763	0	0	0,5							0,5	3	16,7
9	Vergopoulos, Emmanouil	1531	0									0,0	1	0,0
10	Balili, Zoran	1474	0									0,0	1	0,0
11	Kupreit, Heiko	1476		0,5	1							1,5	2	75,0
12	Kronenburg, Gerd	1732		1								1,0	1	100,0
13												0,0	0	0,0
14												0,0	0	0,0
15												0,0	0	0,0
16												0,0	0	0,0
17												0,0	0	0,0
18												0,0	0	0,0
19												0,0	0	0,0
20												0,0	0	0,0
Gesamt Brettunkte			1,5	4,5	4	0	0	0	0	0	0	10,0	24	41,7
* Kampflos														

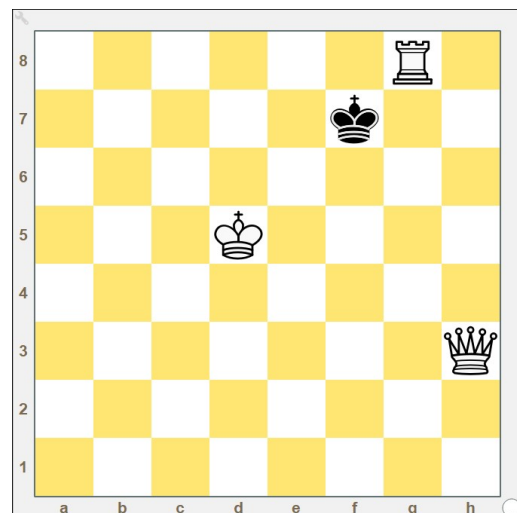
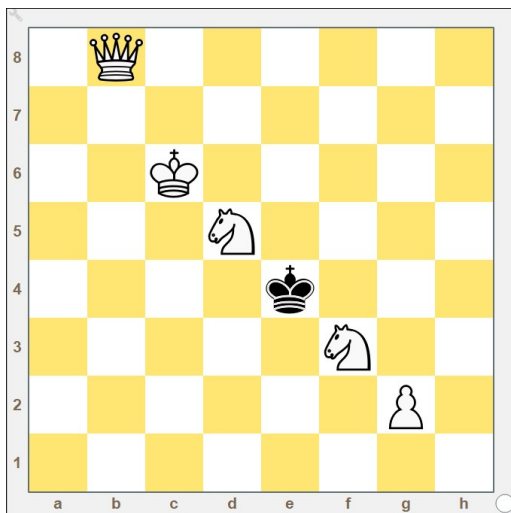

Was ist der Beste Zug für Weiß?

Bezirksklasse B 2024/2025 - Raunheim 2

Nr	Name	DWZ	Hofheim 6	Bad Soden 4	Taunus 1	Steinbach 2	Mörfelden-Walldorf 1	Mainspitze Ginsheim 1	Unterrain 2	Nauheim 1	Kelkheim 2	Erspielte Punkte	Spiele	%
1	Kronenburg, Gerd	1732	0		0							0,0	2	0,0
2	Jacobs, Thomas	1663			0							0,0	1	0,0
3	Schmidt, Roland	1456	0	0	0							0,0	3	0,0
4	Vergopoulos, Emmanouil	1531		0	0							0,0	2	0,0
5	Krehl, Collin	1439	1	0	1							2,0	3	66,7
6	Rupp, Ralf	1413	0		1							1,0	2	50,0
7	Hohmann, Sven	0	1	1								2,0	2	100,0
8	Terweiden, Theo	0	1									1,0	1	100,0
9	Balili, Zoran	1474		1								1,0	1	100,0
10	Kraus, Kevin	1473		0,5								0,5	1	50,0
11												0,0	0	0,0
12												0,0	0	0,0
13												0,0	0	0,0
14												0,0	0	0,0
15												0,0	0	0,0
16												0,0	0	0,0
17												0,0	0	0,0
18												0,0	0	0,0
Gesamt Brettpunkte			3	2,5	2	0	0	0	0	0	0	7,5	18	41,7

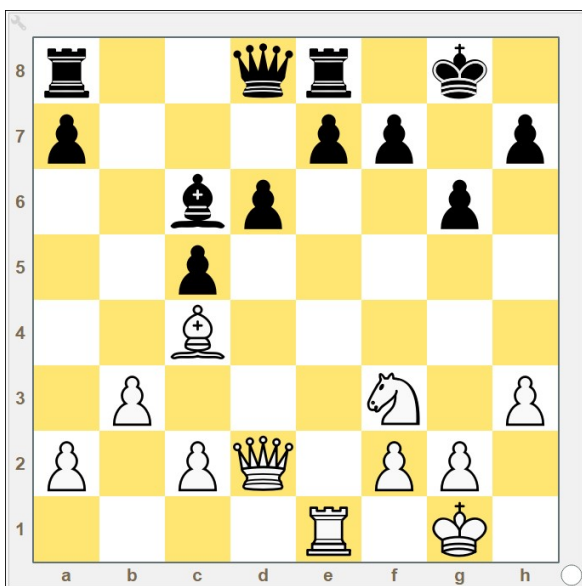

Was ist der Beste Zug für Weiß?

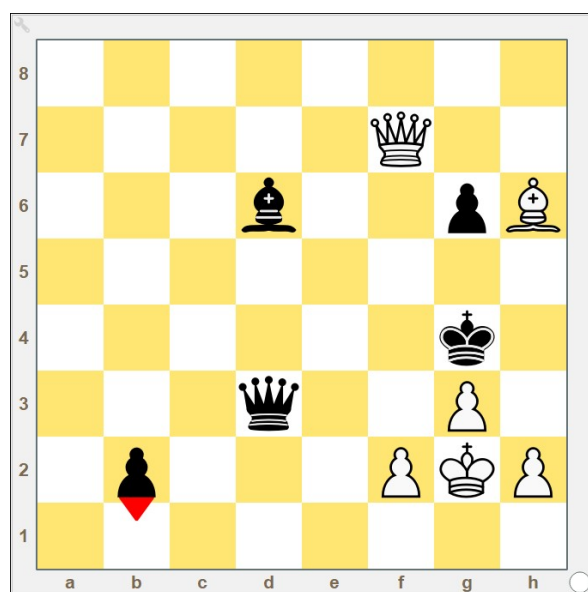

Kann schwarz ungestraft Umwandeln? (b1D?)

Kreisklasse B 2024/2025 - Raunheim 3														
Nr	Name	DWZ	Kelkheim 5	Flörsheim 6	Bad Soden 6	Steinbach 4	Spielfrei	Bad Soden 7	Hofheim 11			Erspielte Punkte	Spiele	%
1	Balili, Zoran	1474										0,0	0	0,0
2	Kraus, Kevin	1473										0,0	0	0,0
3	Malorny, Christopher	1183	1		1							2,0	2	100,0
4	Hohmann, Sven				1							1,0	1	100,0
5	Welde, Alfred		0	1								1,0	2	50,0
6	Köcher, Jakob		0									0,0	1	0,0
7	Hironymus, Lion		1	0								1,0	2	50,0
8	Butzbach, Fabian	1049		1								1,0	1	100,0
9	Flohr, Niklas			1	0							1,0	2	50,0
10	Flohr, Jan				0							0,0	1	0,0
11												0,0	0	0,0
12												0,0	0	0,0
13												0,0	0	0,0
14												0,0	0	0,0
15												0,0	0	0,0
16												0,0	0	0,0
Gesamt Brettunkte			2	3	2	0	0	0	0	0	0	7,0	12	58,3
* Kampflös														

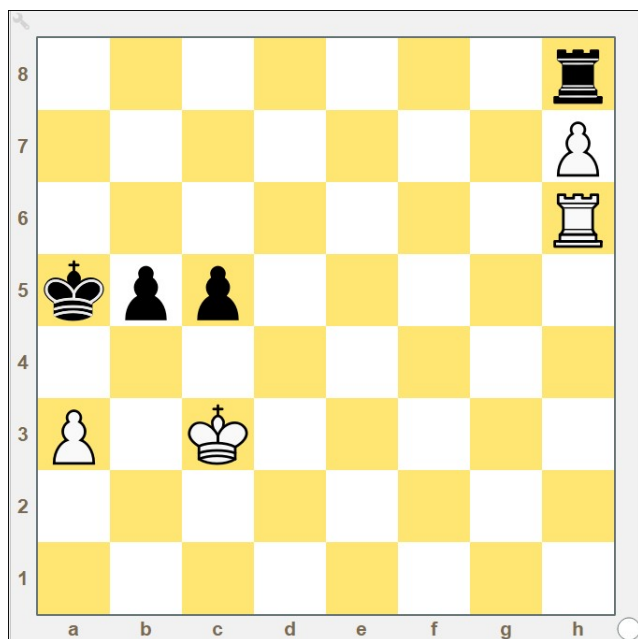

Wie ist die Stellung einzuschätzen? Kann einer gewinnen oder ist es Unentschieden

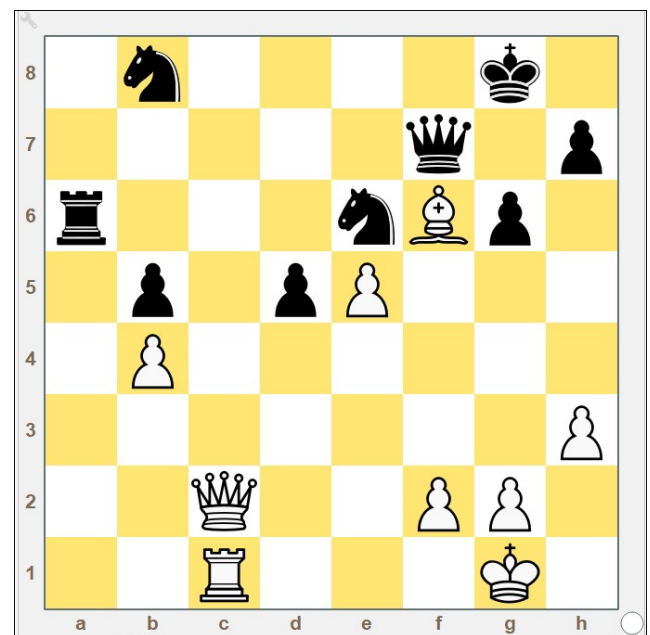

Wie kann Weiß Material zurück gewinnen und mit Bauernvorteil in das Endspiel gehen?